Педагог Штырева Н. А.
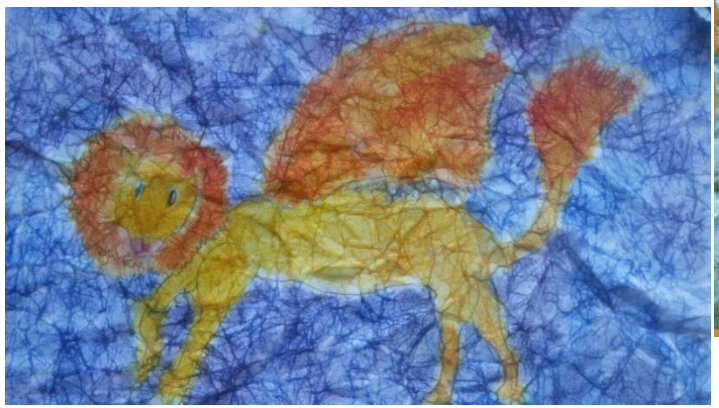
Тема: рисунок на мятой бумаге.